Reformierte Kirche Wettingen-Neuenhof

Evangelisch-reformierte Kirchgemeinde Wettingen-Neuenhof
Redaktionsteam:
Pfr. S. Burkhard
Pfr. L. Fischer
Sekretariat: N. Bischof
Etzelstrasse 22
5430 Wettingen
056 437 30 30
www.ref-wett-nhf.ch

Gottesdienste

Sonntag, 25. Februar
10 Uhr, Wettingen
Pfrn. Renate Bolliger König
anschliessend Kirchenkaffee
Kollekte: Kinderspitex Nordwestschweiz

17 Uhr, Wettingen
Konzert «Kafka-Fragmente» von György Kurtág mit Dmitry Smirnov, Violine, und Laurie Hamiche, Sopran

Sonntag, 3. März
10 Uhr, Wettingen
Pfr. Stefan Siegrist
Kollekte: Aargauischer Verein für Gehörlosenhilfe

Sonntag, 10. März
10 Uhr, Wettingen
Pfr. Lutz Fischer
«Brot für alle», anschl. Kirchenkaffee. Kollekte: «Brot für alle»

Sonntag, 17. März
10 Uhr, Wettingen
Konfirmation mit Abendmahl
Pfr. Stefan Burkhard
Jaume Baldo Crespo, Trompete;
Jonas Hablützel, Orgel
anschliessend Apéro
Kollekte: Kirchliche Jugendarbeit

Palmsonntag, 24. März
10 Uhr, Wettingen
Konfirmation mit Abendmahl
Pfr. Lutz Fischer
Ueli Angstmann, Saxofon;
Jonas Hablützel, Orgel; anschl. Apéro.
Kollekte: Kirchliche Jugendarbeit

Karfreitag, 29. März
10 Uhr, Wettingen
mit Abendmahl, Pfr. Lutz Fischer
Dmitry Smirnov, Violine;
Jonas Hablützel, Orgel
Kollekte: Heimgärten Aargau

Ostersonntag, 31. März
10 Uhr, Wettingen
mit Abendmahl
Pfrn. Renate Bolliger König
Jaume Baldo Crespo, Trompete;
Jonas Hablützel, Orgel
anschliessend Kirchenkaffee mit «Eiertütsche». Kollekte: Mission 21

Gottesdienst im Alterszentrum St. Bernhard:
Mittwoch, 20. März, 14.30 Uhr

Andacht in der Alterssiedlung Sonnmatt:
Dienstag, 5. März, 14.30 Uhr

Ökumenischer Senioren-Mittagstisch im Regionalen Pflegezentrum Baden:
Dienstag, 27. Februar,
12. und 26. März, 11.15 Uhr

Die nächsten Spaghettatas finden am 28.2. und am 27.3. statt. Wir freuen uns auf Sie! Start ab 12 Uhr.

Weltgebetstagsgottesdienst im katholischen Pfarreiheim in Neuenhof

Freitag, 1. März, 19 Uhr

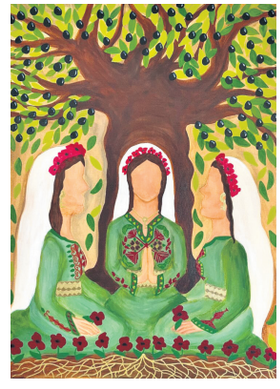

«…durch das Band des Friedens» lautet der Titel des diesjährigen Weltgebetstages. Bis heute ist unsere Wahrnehmung von Palästina geprägt durch Nachrichten von gewaltsamen Konflikten, Terroranschlägen und Krieg.
In diesem Spannungsfeld bewegen sich die Palästinenserinnen, die die Weltgebetstagsfeier nach dem Text aus dem Brief an die Gemeinde in Ephesus (Kapitel 4 Vers 1–7) vorbereitet haben. In ihrer Situation erweist sich die Ermahnung «Ertragt einander in Liebe!» als grosse Herausforderung. Wie sie damit umgehen, illustrieren die Geschichten und Lebensziele von drei Frauen aus verschiedenen Generationen. Ist in der gemeinsamen Sehnsucht nach Frieden ein Miteinander möglich «durch das Band des Friedens»?
Anschliessend sind alle zu Tee, Kaffee und Kuchen eingeladen.

Konfirmationsgottesdienst in der Kirche Wettingen

Sonntag, 17. März, 10 Uhr mit Pfr. Stefan Burkhard

Gisèle Aegerter
Leo Marty
Laura Schnoor
Nevio Widmer
Lena Benz
Moritz Merkli
Mia Siegenthaler

Konfirmationsgottesdienst in der Kirche Wettingen

Palmsonntag, 24. März, 10 Uhr mit Pfr. Lutz Fischer

Mara Beck
Ivo Fischbach
Fabian Hirtzel
Malik Klamer
Emilia Lütje
Emily Schenk
Jonas Traber
Timo Zweidler
Valentin Dietiker
Nina Heller
Fabio Keller
Vanessa Kraekel
Chiara Obrist
Fynn Surma
Nick Zehnder

Konzert «insieme Musig-Bänd» im reformierten Kirchgemeindehaus Wettingen

Mittwoch, 20. März, 14.30 Uhr

Ob am «Wettigerfäscht» oder im Kirchgemeindehaus – wo die «insieme Musig-Bänd» auftritt, da kommt Bewegung ins Publikum! Teilen Sie die Begeisterung mit den Band-Mitgliedern und erfreuen Sie sich am breiten Repertoire. Anschliessend wird ein kleiner Zvieri offeriert. Kollekte zur Deckung der Unkosten; keine Anmeldung erforderlich. Für Fahrdienst: Bitte anrufen bis 18. März, 11 Uhr, Telefon 056 437 30 30, Sekretariat. *Yvonne Keller, Sozialdiakonin*

Visualisierung Nightnurse Images AG

Einladung zur ausserordentlichen Kirchgemeindeversammlung

Dienstag, 27. Februar 2024, 19.30 Uhr
im Kirchgemeindehaus Wettingen

Traktanden

1. Antrag Baukredit für ein neues Kirchgemeindehaus
2. Verschiedenes

Eingeladen und stimmberechtigt sind die Personen, welche ihren politischen Wohnsitz in Wettingen oder in Neuenhof haben, die der evangelisch-reformierten Landeskirche angehören, das 16. Altersjahr vollendet haben und denen nicht durch die Gesetzgebung das Aktivbürgerrecht entzogen ist.

Die Unterlagen können ab Montag, 5. Februar 2024, im Kirchgemeindehaus Wettingen – nach telefonischer Absprache mit dem Sekretariat (056 437 30 30) – eingesehen werden. Selbstverständlich stellen wir Ihnen die Broschüre mit den entsprechenden Erläuterungen gerne auch zu. Bitte nehmen Sie in diesem Fall mit unserem Sekretariat Kontakt auf.

Es werden keine persönlichen Einladungen versandt.
Nach der Versammlung sind alle eingeladen, bei einer kleinen Erfrischung zusammenzubleiben.

Konzert «Kafka-Fragmente» in der reformierten Kirche Wettingen

Mit Dmitry Smirnov (Violine) und Laurie Hamiche (Sopran)

Sonntag, 25. Februar, 17 Uhr

Der in St. Petersburg geborene preisgekrönte junge Geiger Dmitry Smirnov hat in jüngster Zeit mit vielfältigen Projekten in seiner Schweizer Wahlheimat sowie im Ausland als musikalisches Ausnahmetalent auf sich aufmerksam gemacht. Zusammen mit seiner Partnerin, der französischen Sängerin Laurie Hamiche, wird er das selten gehörte kammermusikalische Juwel «Kafka-Fragmente» des bedeutenden ungarischen Komponisten György Kurtág (*1926) zur Aufführung bringen.

Herzliche Einladung zu einem ungewöhnlichen musikalisch-literarischen Erlebnis! Freier Eintritt – Kollekte